

Plan Einführungsphase F23

Datum	Zeit	Veranstaltungsart/ Modul	LS/Kompetenz- phase	Lernaufgabe/Veranstaltung	Gestalter/ innen	Ort	Anmerkungen
KW 18: Ankommen – Kennenlernen der Menschen, Strukturen und Kontexte							
							
Fr. 28.04.	10:00 Uhr	ORG (Besprechungen zur Organisation der Ausbildung) Aushändigung der Vereidigungsunterlagen Kennenlernen			RS/Nie	Seminar	Stand 30.03.2023
Mo. 01.05.	Tag der Arbeit						
Di. 02.05.	(v) 08:30 – 12:00 Uhr	ORG (Besprechungen zur Organisation der Ausbildung)		Kennenlernen	Be/Jo/RS	Seminar	
	(m) 12:15 – 13:45 Uhr	Gemeinsames Mittagessen			Org. Be		
	(n) 14:00 – 16:00 Uhr	ORG (Besprechungen zur Organisation der Ausbildung)		Kennenlernen Ausbildungspläne, Ausbildungsgrundlagen	Jo/Ha	Seminar	
	(n) 16:00 – 18:00 Uhr	ORG (Besprechungen zur Organisation der Ausbildung)		Kennenlernen BP-Begleitungen	Org. Be BP-FL/FL'	Seminar	
Mi. 03.05.	(v) 08:30 – 10:00 Uhr	ORG (Besprechungen zur Organisation der Ausbildung)		Einführung in MS Teams	Be	Seminar	
	(v) 10:15 – 12:00 Uhr	ORG (Besprechungen zur Organisation der Ausbildung)		Einführung IuK	Steinmann	Seminar	
	(v) 12:15 – 13:15 Uhr	Zeitfenster zum Kennenlernen der Anwärterkonferenz und des Personalrates der LAA			Org. Be	Seminar	
	(n) 14:30 – 18:00 Uhr	ORG (Besprechungen zur Organisation der Ausbildung)		Curriculare Struktur, Kompetenzen, Körbe	Sei	online	
Do. 04.05.	(v) 08:30 – 10:00 Uhr	ORG (Besprechungen zur Organisation der Ausbildung)		About you	Sei	online	

			Entdecken eigener Ressourcen und Auftragsvereinbarung			
	(n) 10:00 – 18:00 Uhr	SPE	Lernjob „About you“		Seminar, online oder @home	
Fr. 05.05.	(v) 08:30 – 12:30 Uhr	ORG (Besprechungen zur Organisation der Ausbildung)	Präsentationen „About you“	RS/Sei	Seminar	
	(n) 13:00 – 14:30 Uhr	ORG (Besprechungen zur Organisation der Ausbildung)	Wochenrückblick, Fahren und Sparen	Nie/Be	Seminar	

KW 19: Meine Rolle als Lehrer/in und mein Konzept

HANDLUNGSSITUATION 1

Sie sehen sich in der Schule und im Seminar vielfältigen Erwartungen und Anforderungen gegenüber und möchten diesen gerecht werden.

KOMPETENZ

Anwärterinnen und Anwärter entwickeln, ausgehend von ihren Ressourcen, ihr Selbstkonzept und ihr professionelles Rollenverständnis (selbst)-reflexiv weiter.



Mo 08.05.	(v) 08:30 – 12:30 Uhr	BP-Basisveranstaltung M1	HS 1, HK-1, I	Von der Rolle – Was macht Lehrerdasein aus?	Ga	Seminar	
	(n) 14:00 – 15:45 Uhr	BP-Basisveranstaltung M1	HS 1, HK-1, I	Mein Konzept	Be	Seminar	
	(n) 16:00 – 18:00 Uhr	ORG (Besprechungen zur Organisation der Ausbildung)		Versicherung & Co Fakultative Informationsveranstaltung mit der DEBEKA	Be	Seminar	
Di. 09.05.	n. V.	SVA		Hospitationen, (<i>PLG-Arbeit an Lernsituationen</i>), Gespräche mit schulischen Begleiter/innen		Ausbildungsschulen	

Mi. 10.05.		SPE		Entwicklung von „Mein Konzept“ und Vorbereitung auf das Symposium		@home	Nachmittags: soziales Kochen
Do. 11.05.	(v) 08:30 – 12:30 Uhr	FDÜ-Basisveranstaltung M4	HS 2,3	Demokratielernen	Schopp	Seminar	
	(n) 14:00 – 18:00 Uhr	FDÜ-Basisveranstaltung M2	HS 1 HK 1	Einblick in Berufswelten	Fuhrmann/ Pauly	Seminar	
Fr. 12.05.	(v) 08:30 – 12:30 Uhr	BP-Basisveranstaltung M1	HS 1, HK-1, I	Mein Konzept im Diskurs mit Experten	RS/Be	Seminar	
	(n) 13:00 – 15:00 Uhr	ORG (Besprechungen zur Organisation der Ausbildung)		Kennenlernen Lernpatinnen und Lernpaten	Ha	Seminar	

KW 20: Mein Bild von Schule

HANDLUNGSSITUATION 1

Sie sehen sich in der Schule und im Seminar vielfältigen Erwartungen und Anforderungen gegenüber und möchten diesen gerecht werden.

KOMPETENZ

Anwärterinnen und Anwärter entwickeln, ausgehend von ihren Ressourcen, ihr Selbstkonzept und ihr professionelles Rollenverständnis (selbst)-reflexiv weiter.



Mo 15.05.	(n) 08:30 – 12:30 Uhr	BP-Basisveranstaltung M1	HS 1 HK 1	Basisveranstaltung Recht	Jae	Seminar	
	(n) 14:00 – 18:00 Uhr	ORG (Besprechungen zur Organisation der Ausbildung)		Vorbereitung Erlebnispädagogik	Nie/Holz Hüter	Seminar	
Di. 16.05.	n. V.	SVA	HS 1, HK-1, I-D	Hospitationen, (<i>PLG-Arbeit an Lernsituationen</i>), Gespräche mit schulischen Begleiter/innen, Lerngruppenbeobachtung		Ausbildungs- schulen	
Mi. 17.05.	(v) 08:30 – 10:30 Uhr	FD Basisveranstaltung M1	HS 1, HK-1, I	Fachdidaktische Basisveranstaltung (Fächergruppe B)	FL'/FL	Seminar oder online	
	(v) 10:30 – 12:30 Uhr	FD Basisveranstaltung M1	HS 1, HK-1, I	Fachdidaktische Basisveranstaltung (Fächergruppe D)	FL'/FL	Seminar oder online	
	(n) 14:00 – 16:00 Uhr	FD Basisveranstaltung M1	HS 1, HK-1, I	Fachdidaktische Basisveranstaltung (Fächergruppe A)	FL'/FL	Seminar oder online	
	(n) 16:00 – 18:00 Uhr	FD Basisveranstaltung M1	HS 1, HK-1, I	Fachdidaktische Basisveranstaltung (Fächergruppe C)	FL'/FL	Seminar oder online	
Do. 18.05. + Fr. 19.05.	CHRISTI HIMMELFAHRT + Beweglicher Ferientag nach CHRISTI HIMMELFAHRT						

KW 21/22/23: Kooperativ und kreativ

HANDLUNGSSITUATION 2.2

Sie gestalten in und mit Ihrer Lerngruppe ein kooperatives und verständnisvolles Miteinander.

KOMPETENZ

Anwärterinnen und Anwärter übernehmen Verantwortung für ihre Lerngruppe, indem sie kooperative Prozesse gestalten und reflektieren. Dabei erhöhen sie die Selbstwirksamkeit der Lernenden durch die Mitgestaltung der Lernprozesse



Mo 22.05.	(v) 08:30 – 12:30 Uhr	BP-Basisveranstaltung M2	HS 1, HK-2, I	Ressourcen in Lerngruppen entdecken	Jae/Brie	Seminar	
	(n) 14:00 – 18:00 Uhr	ORG (Besprechungen zur Organisation der Ausbildung)	HS 2, HK 4, P, E	Vorbereitung Mentorentag Vorbereitung Hospitationen	Jo/Ha	Seminar	
Di. 23.05.	n. V.	SVA		Hospitationen, (<i>PLG-Arbeit an Lernsituationen</i>), Gespräche mit schulischen Begleiter/innen Lerngruppenbeobachtung		Ausbildungs- schulen	
Mi. 24.05. - 26.05.	Ganztägig	SV M2	HS 2. HK-2, I-B	Erlebnispädagogik	Nie/Holzhüter	Jugendherberge Diez	

Pfingstferien: 27.05.2023 – 07.06.2023 (08.06.2023 Feiertag, 09.06.2023 beweglicher Ferientag)

KW 24: Mein Unterricht und ich

HANDLUNGSSITUATION 4.2

Sie planen und gestalten zeitgemäße und zukunftsorientierte Lehr- und Lernprozesse.

KOMPETENZ

Anwärterinnen und Anwärter verfügen über ein didaktisch-methodisches Repertoire und wenden es adressatengerecht, situationsangemessen und zielorientiert an.

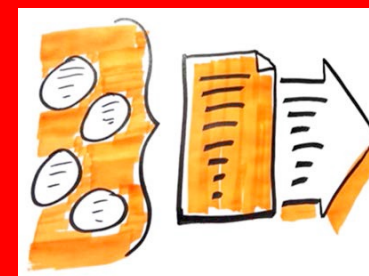

Mo 12.06.	(v) 08:30 – 12:30 Uhr	BP-Basisveranstaltung M4	HS 2, HK-4, I	Expedition in unbekannte (didaktische) Sphären	RS/Mü	Seminar	
	(n) 14:00 – 18:00 Uhr	ORG (Besprechungen zur Organisation der Ausbildung)	HS 2, HK-4, I	Die Küche als Beispiel für betriebliche Abläufe	Nie/Jae	Seminar	
Di. 13.06.	n. V.	SVA		Hospitationen, (<i>PLG-Arbeit an Lernsituationen</i>), Gespräche mit schulischen Begleiter/innen		Ausbildungs- schulen	
Mi. 14.06.	(v) 08:30 – 12:30 Uhr	Basis-FDÜ M2	HS 2, HK 1	Wie „ticken“ Jugendliche?	Weidinger/Mü	Seminar	
	ab 15:00 Uhr	Mentorentag					
Do. 15.06.	Nach gesondertem Plan	SV M4	LS n.V.	Fächerübergreifende Hospitationen	FL/FL'	Fachleiterschulen	
Fr. 16.06.	Nach gesondertem Plan	SV M4	LS n.V.	Fächerübergreifende Hospitationen	FL/FL'	Fachleiterschulen	

KW 25: Unterrichtsplanung und Unterrichtsgestaltung

HANDLUNGSSITUATION 4.2

Sie planen und gestalten zeitgemäße und zukunftsorientierte Lehr- und Lernprozesse.

KOMPETENZ

Anwärterinnen und Anwärter verfügen über ein didaktisch-methodisches Repertoire und wenden es adressatengerecht, situationsangemessen und zielorientiert an.



Mo 19.06.	(v) 08:30 – 12:30 Uhr	BP-Basisveranstaltung M4	HS 2 HK-4, I	Unterricht didaktisch planen – Erschließen von Kontextfaktoren	Mü	online	
		SPE	HS 2 HK-4, I	Lernjob: Erstellen von Abstracts zu didaktischen Kontextfaktoren	@home		
Di. 20.06.	n. V.	SVA		Hospitationen, (<i>PLG-Arbeit an Lernsituationen</i>), Gespräche mit schulischen Begleiter/innen		Ausbildungs- schulen	
Mi. 21.06.	(v) 08:30 – 12:30 Uhr	Fachdidaktische Veranstaltungen A (Gesundheitslehre, Deutsch, Chemie, Metalltechnik, Bautechnik, Holztechnik)	N.N.	Nur Fächergruppe A, gemeinsam mit den Anwärter/innen der Hauptphase	FL'/FL	Seminar	
	(n) 14:00 – 18:00 Uhr	Fachdidaktische Veranstaltungen B (Physik, Pädagogik, Sport, Informatik/Informationstechnik, Ernährung/Hauswirtschaft, Sozialkunde)	N.N.	Nur Fächergruppe B, gemeinsam mit den Anwärter/innen der Hauptphase	FL'/FL	Seminar	
Do. 22.06.	Nach gesondertem Plan	SV M4	LS n.V.	Fächerübergreifende Hospitationen	FL'/FL'	Fachleiterschulen	
Fr. 23.06.	(v) 08:30 – 12:30 Uhr	BP-Basisveranstaltung M4	HS 2 HK-4, I	Unterricht didaktisch planen und anbieten – Vernetzung von Kontextfaktoren für das Anlegen von Lernprozessen	Mü	Seminar	
	(n) 13:00 – 15:00 Uhr	ORG (Besprechungen zur Organisation der Ausbildung)		Ich engagiere mich – Vorstellung der Verbände und Gewerkschaft	RS/Nie	Seminar 501, 503, 535	

KW 26: Unterrichtsplanung und Unterrichtsgestaltung

HANDLUNGSSITUATION 4.2

Sie planen und gestalten zeitgemäße und zukunftsorientierte Lehr- und Lernprozesse.

KOMPETENZ

Anwärterinnen und Anwärter verfügen über ein didaktisch-methodisches Repertoire und wenden es adressatengerecht, situationsangemessen und zielorientiert an.



Mo 26.06.	(v) 08:30 – 12:30 Uhr	FDÜ- Basisveranstaltung M4	HS 2 HK-4, I	(Fach-)Didaktische Orientierungen, (fach-)didaktische Methoden	Hoffmann	Seminar	
	(n) 14:00 – 18:00 Uhr	BP-Basisveranstaltung M4	HS 2 HK-4, I	Unterricht didaktisch planen – Vernetzung der Planungselemente	Mü	Seminar	
Di. 27.06.	n. V.	SVA		Hospitationen, (<i>PLG-Arbeit an Lernsituationen</i>), Gespräche mit schulischen Begleiter/innen		Ausbildungs- schulen	
Mi 28.06.	(v) 08:30 – 12:30 Uhr	Fachdidaktische Veranstaltungen D (Pflege, Englisch, Mathematik, Psychologie, Ernährungslehre/Lebensmitteltech- nik, Erdkunde)	N.N.	Nur Fächergruppe D, gemeinsam mit den Anwärter/innen der Hauptphase	FL'/FL	Seminar	
	(n) 14:00 – 18:00 Uhr	Fachdidaktische Veranstaltungen C (Wirtschaft, Religion/Ethik, Sozialpädagogik, Elektrotechnik, Biologie)	N.N.	Nur Fächergruppe C, gemeinsam mit den Anwärter/innen der Hauptphase	FL'/FL	Seminar	
Do. 29.06.	(v) 08:30 – 12:30 Uhr	BP-Basisveranstaltung M4	HS 2, HK 4, I- P	Kreatives Schreiben	RS/Sei	Seminar	
	(n) 14:00 – 18:00 Uhr	BP-Basisveranstaltung M4	HS 2, HK 4, P, E	Methodenworkshop: Anfangssituationen gestalten	Ga	Seminar	

Fr. 30.06.	Nach gesondertem Plan	SV M4	LS n.V.	Fachspezifische Hospitationen	FL/FL'	Fachleiterschulen	
---------------	-----------------------------	--------------	---------	-------------------------------	--------	-------------------	--

KW 27: Unterrichtsplanung und Unterrichtsgestaltung

HANDLUNGSSITUATION 4.2

Sie planen und gestalten zeitgemäße und zukunftsorientierte Lehr- und Lernprozesse.

KOMPETENZ

Anwärterinnen und Anwärter verfügen über ein didaktisch-methodisches Repertoire und wenden es adressatengerecht, situationsangemessen und zielorientiert an.

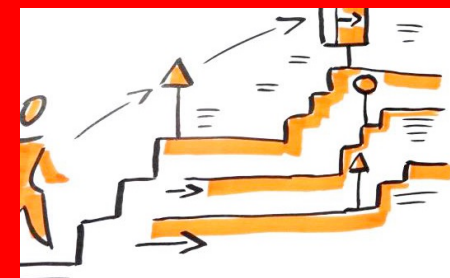

Mo 03.07.	(v) 08:30 – 12:30 Uhr	BP-Basisveranstaltung M4	HS 2, HK 4, I, P, E	Kick-Off Planungsworkshops	Be/Jo	Seminar	
	(n) 14:00 – 18:00 Uhr	SV M4	HS 2, HK 4, P, E	Planungsworkshops mit Begleitung durch Fachleiter/innen	Be/Jo FL'/FL	Seminar	
Di. 04.07.	n. V.	SVA		Hospitationen, (<i>PLG-Arbeit an Lernsituationen</i>), Gespräche mit schulischen Begleiter/innen		Ausbildungs- schulen	
Mi. 05.07.	(v) 08:30 – 12:30 Uhr	SV M4	HS 2, HK 4, I, P, E	Planungsworkshops mit Begleitung durch Fachleiter/innen	RS/Nie/Mü FL'/FL	Seminar	
	(n) 14:00 – 18:00 Uhr	SPE		Planung des eigenverantwortlichen Unterrichts			
Do. 06.07.	(v) 08:30 – 12:30 Uhr	SR	HS-1 I	Einblick Supervision	Krepele-Kreuter	Seminar	
	(n) 14:00 – 18:00 Uhr	SV M4	LS n.V.	Reflexion der fächerübergreifenden Hospitationen	BP-FL/FL'	Seminar	
Fr. 07.07.	Nach gesondertem Plan	SV M4	LS n.V.	Fachspezifische Hospitationen	FL/FL'	Fachleiterschulen	

KW 28: Unterrichtsplanung und Unterrichtsgestaltung

HANDLUNGSSITUATION 4.2

Sie planen und gestalten zeitgemäße und zukunftsorientierte Lehr- und Lernprozesse.

KOMPETENZ

Anwärterinnen und Anwärter verfügen über ein didaktisch-methodisches Repertoire und wenden es adressatengerecht, situationsangemessen und zielorientiert an.



Mo. 10.07.	Nach gesondertem Plan	SV M4	LS n.V.	Fachspezifische Hospitationen	FL/FL'	Fachleiterschulen	
	(n) 14:00 – 18:00 Uhr	SPE		Planung des eigenverantwortlichen Unterrichts			
Di. 11.07.	n. V.	SVA		Hospitationen, (<i>PLG-Arbeit an Lernsituationen</i>), Gespräche mit schulischen Begleiter/innen		Ausbildungs- schulen	
Mi. 12.07.	(v) 08:30 – 12:30 Uhr	BP-Basisveranstaltung M4	HS 2, HK-4, E	Methodenworkshop	Nie/Be	Seminar	
	(n) 14:00 – 18:00 Uhr	BP-Basisveranstaltung M4	HS 2, HK-4, E	#schuledigital	Mü/Be	Seminar	
Do. 13.07.	Nach gesondertem Plan	SV M4	LS n.V.	Fachspezifische Hospitationen	FL/FL'	Fachleiterschulen	
	(n) 14:00 – 18:00 Uhr	BP-Basisveranstaltung M4	HS 2 HK 4 I,P,E	Markt der Möglichkeiten	Jo	Seminar 535 und 501	<i>Seminar- konferenz</i>
Fr. 14.07.	(v) 08:30 – 12:30 Uhr	1. Pädagogische Grundbildung (n.V.)	HS n.V.	Startveranstaltung für die Pädagogische Grundbildung (nur LfFPr, FL, SE, StRefQ)	Ga	Seminar	
	(v) 08:30 – 12:30 Uhr	SV M4	HS 2, HK 4, P, E	Planungsworkshops mit Begleitung durch Fachleiter/innen (nur StRef')	Jae FL'/FL	Seminar	

KW 29: Evaluation und Reflexion



Zurückblicken und Vorausschauen

Mo 17.07.	Nach gesondertem Plan	SV M4	LS n.V.	Fachspezifische Hospitationen	FL/FL'	Fachleiterschulen		
	(n) 14:00 – 18:00 Uhr	SPE		Planung des eigenverantwortlichen Unterrichts				
Di. 18.07.	n. V.	SVA		Hospitationen, (<i>PLG-Arbeit an Lernsituationen</i>), Gespräche mit schulischen Begleiter/innen		Ausbildungs- schulen		
Mi. 19.07.	Ganztägig	Sommerfest						
Do. 20.07.	(v) 08:30 – 12:30 Uhr	ORG (Besprechungen zur Organisation der Ausbildung)		Besuchskultur	Jo	Seminar		
	(n) 14:00 – 18:00 Uhr	SV M4	HS 2, HK 4, P, E	Veranstaltungssystem Planungsworkshops mit Begleitung durch Fachleiter/innen	Jo FL'/FL	Seminar		
Fr. 21.07.	(v) 08:30 – 12:30 Uhr	ORG (Besprechungen zur Organisation der Ausbildung)		Rückschau auf die Einführungsphase	RS/Jo/Be	Seminar		
Ende der Einführungsphase								

Legende/ Abkürzungsverzeichnis/ Erläuterungen

1) Veranstaltungen

Veranstaltungsart	Beschreibung
BP-Basisveranstaltung	Ausbildungsveranstaltungen auf der Ebene des berufspraktischen Seminars, nur für die Anwärterinnen und Anwärter der Ausbildungsgruppe F23
FD-Basisveranstaltung	Ausbildungsveranstaltungen auf der Ebene des fachdidaktischen Seminars, fachdidaktisch-spezifisch im beruflichen und nicht beruflichen Fach, nur für Anwärterinnen und Anwärter der Ausbildungsgruppe F23
Fachdidaktische Veranstaltung	Ausbildungsveranstaltungen auf der Ebene des fachdidaktischen Seminars, fachdidaktisch-spezifisch im beruflichen und nicht beruflichen Fach, für Anwärterinnen und Anwärter aller Ausbildungsgruppen mit dem jeweiligen Fach
FDÜ-Basisveranstaltung	Ausbildungsveranstaltungen auf der Ebene des fachdidaktischen Seminars, fachdidaktisch-übergreifend, nur für Anwärterinnen und Anwärter der Ausbildungsgruppe F23
ORG	Besprechungen zur Organisation und Struktur der Ausbildung, keine Ausbildungsveranstaltungen
Pädagogische Grundbildung	Auftaktveranstaltung für insgesamt acht Veranstaltungen zur Pädagogischen Grundbildung, nur für die Fachlehrer, Lehrer für Fachpraxis, Seiteneinsteiger, Quereinsteiger der Ausbildungsgruppe F23
Planungsworkshop	Ausbildungsveranstaltung zur Konzeption didaktischer Halbjahrespläne, alle Anwärterinnen und Anwärter
SPE	eigenverantwortliche Bearbeitung von Lernjobs Präsenzplicht am Seminar nach Vereinbarung
SV	Schulische Veranstaltung in der Verantwortung von Fachleiterinnen und Fachleiter, Hospitationen im Unterricht der Fachleiterinnen und Fachleiter, Erkundung von zukunftsweisenden Schulen, Erlebnispädagogik
SVA	Schulische Veranstaltungen an der Ausbildungsschule, Erkundung, Hospitation, Unterricht unter Anleitung, Arbeit in den Professionellen Lerngemeinschaften
SR	Selbstreflexive Veranstaltungen bieten den Raum, die eigene Entwicklung selbstreflexiv in den Blick zu nehmen.

2) Module / Lernsituationen / Kompetenzstufen

M X	Die Zahlen beziehen sich auf die Module der Curricularen Struktur.
HS X	Die Nummer benennt die Handlungssituation im jeweiligen Modul.
HS-X	Die Nummer benennt die jeweilige fokussierte Handlungskompetenz
I, P, E, A, K, B	Die Buchstaben benennen die jeweilige Handlungsstufe, I= Informieren, P= Planen, E= Entscheiden, A= Ausführen, K= Kontrollieren, B= Bewerten

3) Gestalter/innen

Fachleiterinnen und Fachleiter Berufspraxis (BP-FL'/FL):

Frau Dr. Briesemann (Brie), Frau Gaßen (Ga), Herr Dr. Hans (Ha), Frau Reuschenbach-Schulz (RS), Frau Seitz (Sei), Herr Becker (Be), Herr Jaenisch (Jae), Herr John (Jo), Herr Müller (Mü), Herr Niechoj (Nie)

Gestalterinnen und Gestalter Ihrer Ausbildungsveranstaltungen

Frau Holzhüter, Herr Fuhrmann, Herr Hoffmann, Frau Krepele-Kreuter, Frau Dr. Schopp, Herr Weidinger und alle Fachleiterinnen und Fachleiter (FL'/FL)

4) Orte

Seminar	= Staatliches Studienseminar für das Lehramt an Berufsbildenden Schulen Neuwied, Beverwijker Ring 3, 56564 Neuwied
online	= Online-Veranstaltungen via MS Teams